REALFIX TINTAS INDUSTRIAIS	RELATÓRIO DE ENSAIOS RO's	DATA	02/02/2026
		RO	882/26

CLIENTE	**PCI PARANA INDUSTRIA DE CIRCUITOS IMPRES**		
Descrição do Produto	**THINNER P/ SILK SCREEN**		
Codigo do Produto	**010SV231**	**Lote:**	**003/26**

Descrição da Reclamação

CLINETE RELATA QUE UMA DAS LATAS DE SOLVENTE NÃO DESEMPENHOU BEM A FUNÇÃO, NÃO LIMPOU DIREITO AS TELAS DE IMPRESSÃO.
LOTE 003/26

PLANOS DE ENSAIOS

Nº DO ITEM	LOTE	ENSAIO	ESPECIFICAÇÃO	METODO	LOCAL DE ANALISE	DATA DE PINTURA	DATA DE INICIO DOS TESTES	DATA DO TERMINO DOS TESTES	RESULTADO OK	RESULTADO NOK
1	003/25	CROMATOGRAFIA	-	IT 1.030	RELAFIX TINTAS	02/02/2026	02/02/2026	11/02/2026		x

CROMATOGRAMA LOTE: 003/26

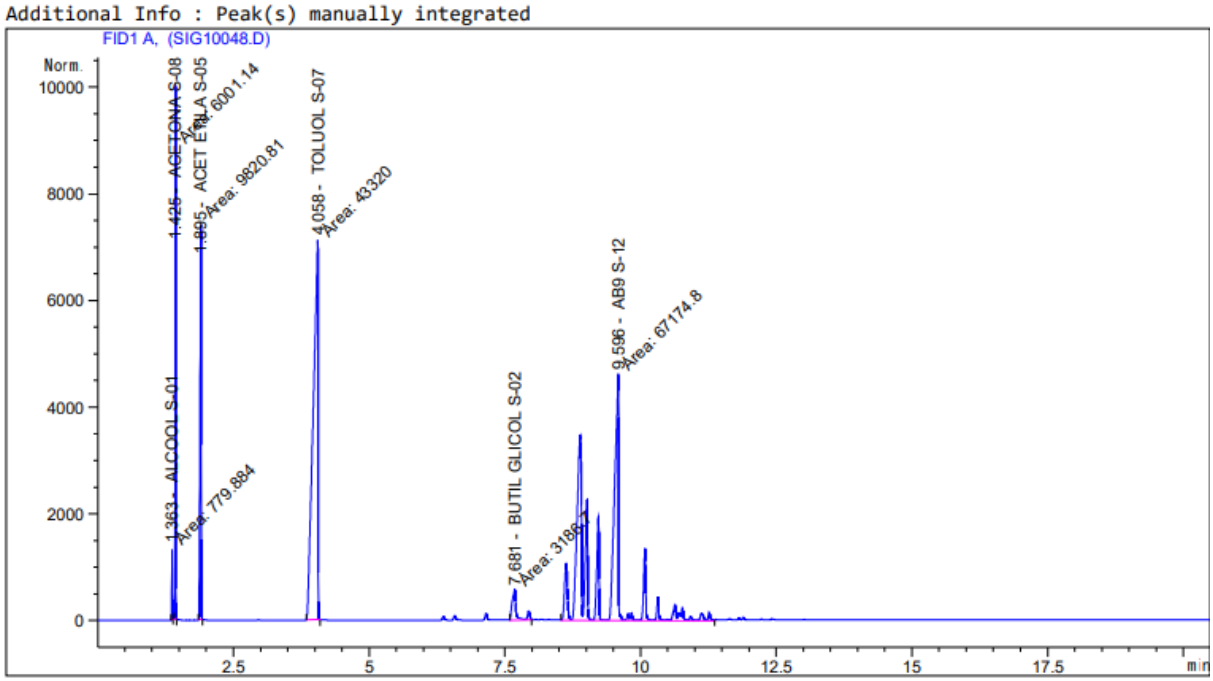

Conclusão: A analisar a retenção do produto realizado cromatografia, foi detectado uma quantidade de solvente a mais em relação aos demais.

Concluímos como PROCEDENTE a reclamação.

Anderson Otica

_____

Análista RO's